



**Таможенная  
Карта**

Платежная система

**Инструкция по удалённой оплате  
Таможенной картой при электронном декларировании с  
применением программного средства «Альта-ГТД»  
(разработка фирмы «АЛЬТА-СОФТ»)**

## Оглавление

1. Настройка Альта-ГТД	.....3
2. Удалённая оплата	.....3
2.1. Открытие процедуры декларирования	.....3
2.2. Оплата таможенных платежей	.....5
Контактная информация	.....8

## 1. Настройка Альта-ГТД

1. Для настройки удалённых платежей запустите Альта-ГТД и войдите в меню **Настройки** (**Настройки**→**Сервер и сетевые настройки**→**Настройка платежной системы**). Перейдите во вкладку **«Таможенная карта»** и включите опцию **Использовать платежную систему** (рис. 1).



Рисунок 1. Настройка Платежной системы

Остальные настройки определяют, когда вписывать чеки в **графу В** (лучше оставить первый пункт) и надо ли добавлять чеки в Опись (на данный момент — это делать не обязательно).

## 2. Удалённая оплата

### 2.1. Открытие процедуры декларирования

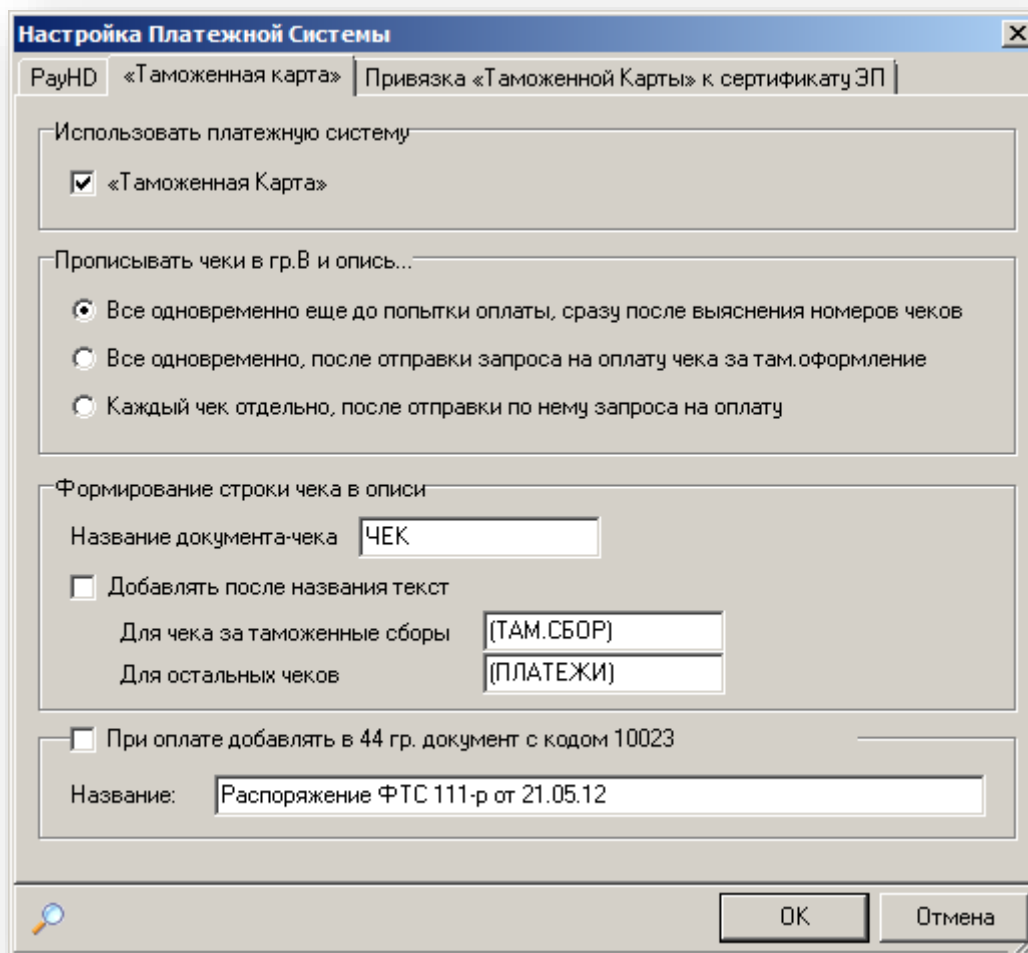
1. В начале процедуры электронного декларирования в программе **Альта-ГТД** всегда будет появляться диалог отложенной отправки.
2. В открывшемся окне **Электронное декларирование** из выпадающего списка выберите Платежную систему **Таможенная карта** (рис. 2).
3. Отметьте галочкой платежи, которые будут оплачены Таможенной картой.

4. Последняя галочка включает режим, когда каждый платеж оплачивается отдельным чеком.



Рисунок 2. Выбор платежной системы и виды таможенных платежей

5. После нажатия **ОК**, появляется модальное окно, и программа ожидает резервации номеров чеков (рис. 3).

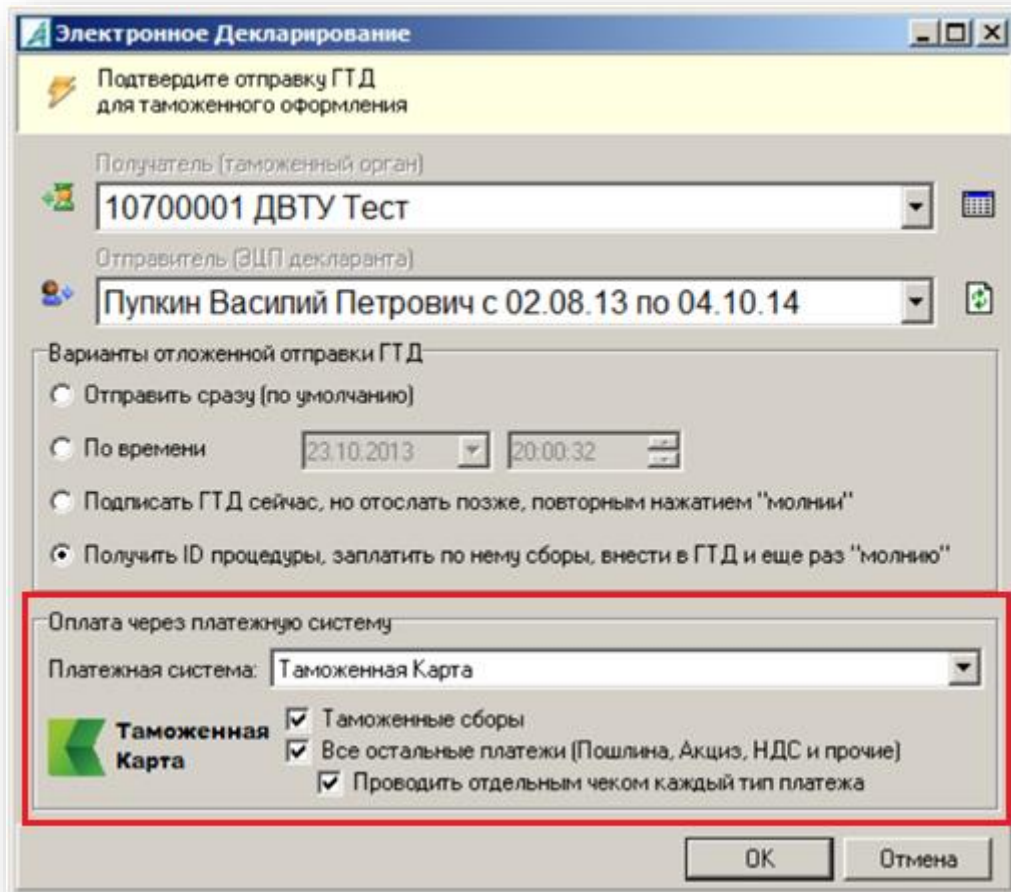

Рисунок 3. Модальное окно

6. Обычно это занимает не более минуты, после чего номера чеков вносятся в ГТД.
7. Декларация подписывается электронной подписью декларанта и ставится в очередь для отправки вместе с запросом об открытии процедуры.

## 2.2. Оплата таможенных платежей

1. После присвоения процедуре электронного декларирования регистрационного номера появляется запрос на оплату таможенных сборов.
2. Для формирования запроса на проведение платежа кликните два раза по желтой строке в протоколе обмена для открытия (рис. 4).

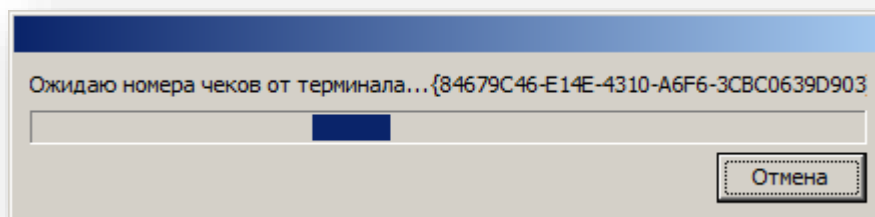

Рисунок 4. Оплата сборов

Аутентификация плательщика в Платежной системе производится автоматически при помощи электронной подписи.

3. В появившемся окне **Запрос на оплату** внимательно проверьте все данные, перед отправкой запроса (рис. 5).

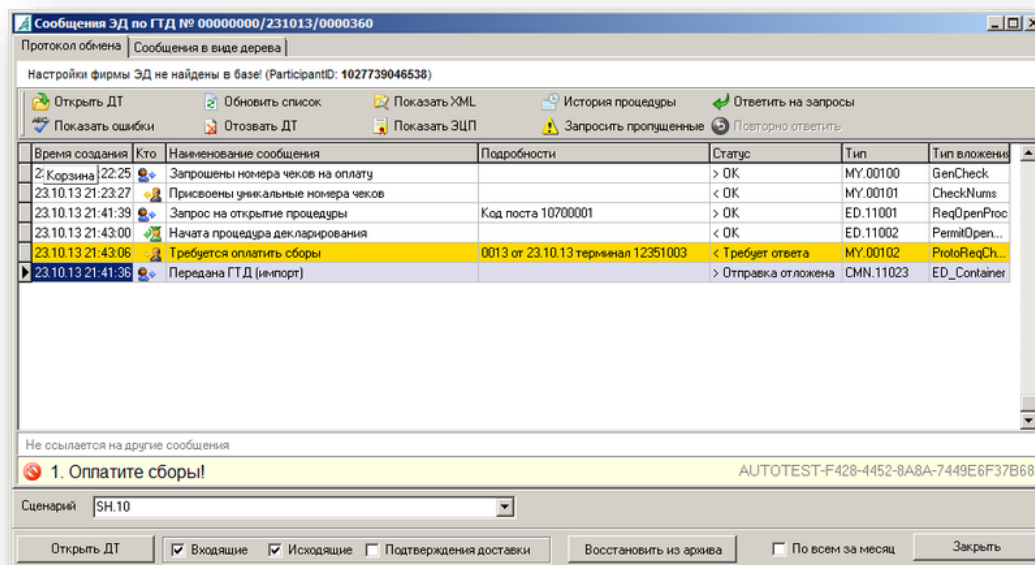

Рисунок 5. Запрос на оплату

4. Номера полученных от платежной системы чеков совпадают с номерами, которые уже прописаны в Описи и декларации. Затем заранее подписанная электронной подписью декларанта декларация передается на таможенный пост (рис. 6).

Время создания	Кто	Наименование сообщения	Подробности	Статус
23.10.13 21:22:25		Запрошены номера чеков на оплату		> ОК
23.10.13 21:23:27		Присвоены уникальные номера чеков		< ОК
23.10.13 21:41:39		Запрос на открытие процедуры	Код поста 10704040	> ОК
23.10.13 21:43:00		Начата процедура декларирования		< ОК
23.10.13 21:43:06		Требуется оплатить сборы	0513 от 23.10.13 терминал 12351003	< ОК
23.10.13 21:51:24		Запрос на оплату к терминалу		> ОК
23.10.13 21:51:41		Получен чек от терминала	Чек 0101, списано 100.00	< ОК
23.10.13 21:41:36		Передана ГТД (импорт)		> ОК
23.10.13 21:52:03		Уведомление о получении ДТ в таможенном органе		< ОК

Рисунок 6. Передача на декларации на таможенный пост

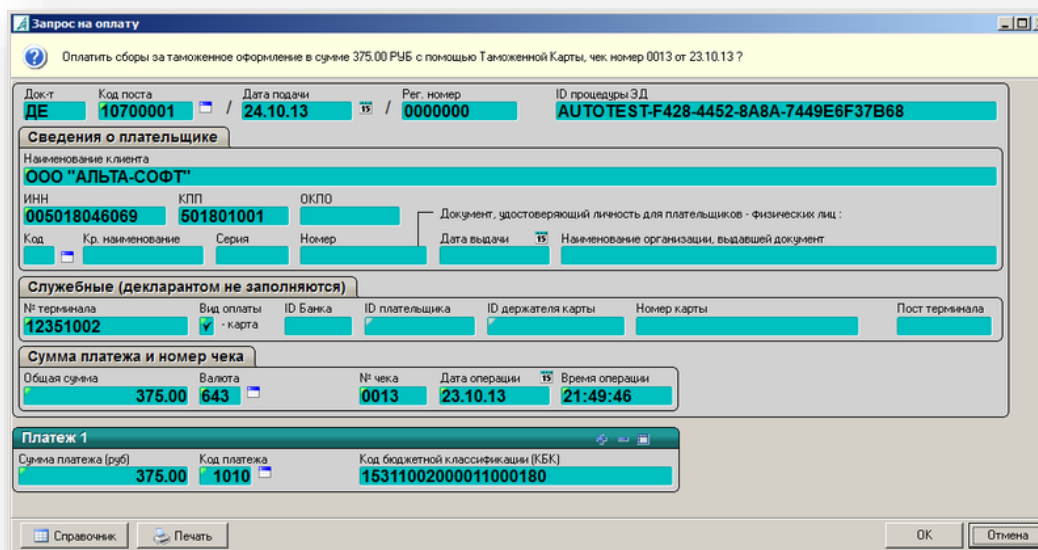
5. После присвоения декларации регистрационного номера у пользователя появляется возможность оплатить таможенные платежи (рис. 7).

Время создания	Кто	Наименование сообщения	Подробности	Статус
23.10.13 21:22:25		Запрошены номера чеков на оплату		> ОК
23.10.13 21:23:27		Присвоены уникальные номера чеков		< ОК
23.10.13 21:41:39		Запрос на открытие процедуры	Код поста 10704040	> ОК
23.10.13 21:43:00		Начата процедура декларирования		< ОК
23.10.13 21:43:06		Требуется оплатить сборы	0513 от 23.10.13 терминал 12351003	< ОК
23.10.13 21:51:24		Запрос на оплату к терминалу		> ОК
23.10.13 21:51:41		Получен чек от терминала	Чек 0101, списано 100.00	< ОК
23.10.13 21:41:36		Передана ГТД (импорт)		> ОК
23.10.13 21:52:03		Уведомление о получении ДТ в таможенном органе		< ОК
23.10.13 22:00:27		Присвоен номер ГТД	10999010/140709/П000318	< ОК
23.10.13 22:00:30		Требуется оплатить платежи	0514 от 23.10.13 терминал 12351003	< Требует ответа
23.10.13 22:00:42		Начато оформление	Начата проверка ГТД ()	< ОК

Рисунок 7. Требование оплатить платежи

6. Пользуясь преимуществами моментальной оплаты, плательщику стоит дождаться от таможенного инспектора уведомления об успешном завершении таможенного оформления и оплачивать таможенные платежи непосредственно перед выпуском декларации. Платеж проводится аналогичным образом. Запрос на проведение платежа открывается двойным щелчком на желтую строку в протоколе обмена (рис. 7).
7. Запрос на проведение платежа сформирован автоматически. Плательщику остается проверить верность заполненных сумм платежа и нажать на кнопку **ОК** (рис. 8).

Оплатить таможенные платежи (пошлину, НДС и т.д.) в сумме 1363.53 РУБ с помощью Таможенной Карты, чек номер 0514 от 23.10.13 ?

Док-т: ДЕ / Код поста: 10704040 / Дата подачи: 24.10.13 / Рег. номер: 0000043 / ID процедуры ЭД: F428-4452-8A8A-7449E6F37B68

**Сведения о плательщике**

Наименование клиента: ООО "АЛТА-СОФТ"

ИНН: 005018046069 / КПП: 501801001 / ОКПО: [ ]

Документ, удостоверяющий личность для плательщиков - физических лиц: [ ]

Код: [ ] / Кр. наименование: [ ] / Серия: [ ] / Номер: [ ] / Дата выдачи: 15 / Наименование организации, выдавшей документ: [ ]

**Служебные (декларантом не заполняются)**

№ терминала: 12351002 / Вид оплаты:  карта / ID Банка: [ ] / ID плательщика: [ ] / ID держателя карты: [ ] / Номер карты: [ ]

**Сумма платежа и номер чека**

Общая сумма: 1363.53 / Валюта: 643 / № чека: 0514 / Дата операции: 23.10.13 / Время операции: 22:02:25

**Платеж 1**

Сумма платежа (руб): 439.85 / Код платежа: 2010 / Код бюджетной классификации (КБК): 15311011010011000180

**Платеж 2**

Сумма платежа (руб): 923.68 / Код платежа: 5010 / Код бюджетной классификации (КБК): 15310401000011000110

Справочник | Печать | OK | Отмена

Рисунок 8. Проверка данных

8. Полученные от Платежной системы электронные чеки в графе «В» подтверждают совершение платежа (рис. 9).

Страна: [ ] / Почтовый код: [ ] / Область, район: [ ] / Населенный пункт: [ ] / 840 USD / 9840.00 / поставка / 31.6618

Не менять курсы при пересчете! / Дата курсов: 25.10.13 / Курс US\$: 31.6618 / Курс ЕВРО: 43.7249

печатная форма - создается автоматически / Печатать как доп. / 10102091210/1000391/ ОТ 30.07.13

Раск. по весу (транспорт): [ ] / Раск. по стоимости (страх): [ ] / 24 Характер сделки: [ ]

**В ДТС**

31 Грузовые места и описание товаров: 1 РЕГУЛЯТОР ПОДАЧИ ТОПЛИВА 4015Т-3 ШТ. К ФОРСУНКАМ КАМЕРЫ СГОРАНИЯ АВИАДВИГАТЕЛЯ Д-18Т СЕРИИ З. ГРАЖДАНСКОЙ АВИАЦИИ, БУ, РЕМОНТОПРИГОД. ИЗГ-1990, НАРАБОТКА - 1114 ЧАС. 36 МИН.; 38430107, ГОД ИЗГ-1988, НАРАБОТКА - 23, 7В-3

32 Товар: 1 / 8411910002 / С И О: [ ]

34 Стр. происх: RU / 35 Вес брутто: 193.000 / 36 Преверенция: 0000-00

37 Процедура: 4000000 / 38 Вес нетто: 111.000 / 39 Квота: [ ]

Сигареты (акциз): [ ] / Розн. цена: [ ] / Колво упак.: [ ]

40 Предшествующий документ: [ ] / Тов.: [ ]

41 Доп. единицы измерения: [ ]

44 Дополнительная информация/предоставленные документы: 01163 13131023365 ОТ 04.10.13 / 02015 396881 ОТ 07.10.13 / 02024 ХН73567193 ОТ 09.10.13 / 03011 118/13-НИО ОТ 12.02.13 / 03012 4 ОТ 12.02.13 / 03012 1 ОТ 25.06.13 / 03031 13090003/1460/0013/2/2 / 04021 29 ОТ 06.09.13

42 Цена товара: 3600.00 / Безвозм.: [ ]

45 Таможенная стоим.: 114446.01 / 43 МСС: 1

46 Статистическая стоимость: 3600.00 / +/- транспортные расходы: [ ]

47 Исключение платежей:

Вид	Основание начисления	Ставка	Сумма	ОП
1010	316827.97	750 РУБ.	750.00	ИУ
5010	114446.01	18%	20600.28	ИУ
			<b>Всего</b>	
			<b>21350.28</b>	

Дата ставок: [ ] / 3% периодич. плат. за [ ] / Всего: 21350.28

48 Отсрочка платежей:

В Подробности подсчета: [ ] / Платежки из базы:

2010-4873.20-643-0022-05.08.13-ПК  
 1010-750.00-643-0021-05.08.13-ПК  
 5010-57906.21-643-0022-05.08.13-ПК

**ИТОГО: 63529.41 РУБ**

Рисунок 9. Заполненная декларация

## Контактная информация

Службы поддержки ООО «Альта-Софт»:

тел: +7(495)777-80-76

email: [support@alta.ru](mailto:support@alta.ru)

Круглосуточная поддержка пользователей ООО «Таможенная карта»:

Тел.: 8 (800) 100-73-97, +7 (499) 940-08-94

email: [support@customscard.ru](mailto:support@customscard.ru)